



## MØNSTERBORT BRUGT I EN STRIKKET TING

For at deltage i konkurrencen skal du bruge det vedlagte mønster. Diagram og beskrivelse af mønster. Billede af strikkeprøve.

Strik hvad du har lyst til, men det skal være dit eget design.

For at deltage i konkurrencen kræves det blot, at du har indfældet vedlagte mønster i dit mesterværk.

Lad dig inspirere af mønsteret til noget pænt, skønt, fantastisk, forsigtigt, almindeligt, unikt, stort eller småt – lige hvad du nu har lyst til.

1. præmie kr. 1000,00
2. præmie kr. 500,00
3. præmie kr. 250,00

Gavstriik forbeholder sig ret til at viderebringe ideerne i vores blad og på vores hjemmeside. Så derfor: Gør notater undervejs, så du kan rekonstruere dit mesterværk.

**De mange værker bliver udstillet på årsmødet.**

Dommerkomité: Årsmødest deltagere.

Men KONKURRENCEN er for ALLE Gavstriiks medlemmer.

Det tilsendte returneres sidst i marts.

I en lukket kuvert sammen med dit arbejde lægger du dit navn og din adresse, tlf. nr. og evt. e-mailadresse.

**Dit arbejde sendes til:**

Karen Rønne, Kærsangervej 61A, 4300 Holbæk inden den 1. marts, 2010.

Hvis du kommer til årsmødet kan du aflevere det fredag, når du kommer, vi skal nok markere hvor.

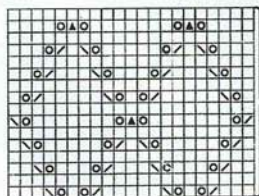

16 p - gentag

- = Ret på retsiden, vrang på vrangsiden = glat.
- = Slå om pinden.
- ◻ = 2 ret sammen.
- ◻ = 1 ret løs af, 1 ret, træk den løse m over.
- ▲ = 1 ret løs af, 2 ret sammen, træk den løse m over.



### VIND PRÆMIER:

Desuden vil der blive trukket lod, blandt alle de indsendte arbejder.

Det kan vi gøre, fordi vi er i den heldige situation at Berit Davidsen er begyndt at importere broderiting fra det franske firma Sajou, og hun har derfor doneret mange ting til os.

Selv om du ikke er én af vinderne i strikkekonkurrencen, kan du måske blive den heldige vinder af én af disse ting, som du kan se på billedet, og der er flere ting end det billedet viser.

Det kunne jo også godt være, du kunne tænke dig, at anskaffe dig disse smukke efterligninger af de gamle broderiting? Kontakt da: Berit Davidsen, Søder Allé 11, 8870 Langå. Tlf.: 8646 8576. E-mail: berit.davidsen@skolecom.dk

